La sécurité linguistique, ça se cultive

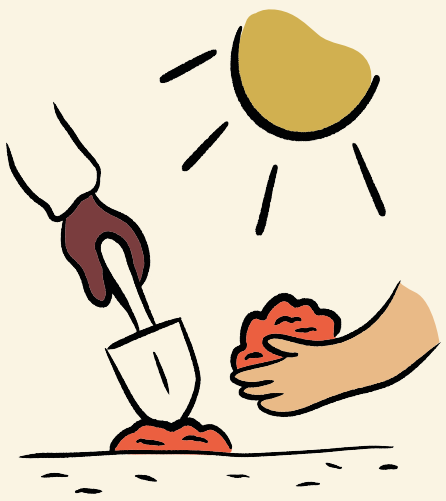

Coconstruire ensemble un environnement inclusif et bienveillant pour que chacun.e ait l'espace de s'exprimer dans son français.

Promouvoir le vivre-ensemble.

Valoriser et reconnaître la légitimité de toutes les variétés de français et des accents.

ensemble

Être un modèle positif et inspirant pour ses pairs.

Tout comme les plantes, chaque locutrice et locuteur de français a son importance et contribue à la vitalité de la langue. Si on ne l'utilise pas, elle disparaît.

Être fier.e de ses racines, de son héritage linguistique, culturel et familial.

CONSEIL JEUNESSE FRANCOPHONE DE LA COLOMBIE-BRITANNIQUE

COLOMBIE-BRITANNIQUE | Ministère de l'Éducation et des Services à la petite enfance

Canada